Wohnungen zum kaufen in Bordighera
€ 845.000
ID 3T41

129 qm | Badezimmer: 3 | Schlafzimmer: 2 | Räume: 6

Bordighera Appartement Ligurien in Jahrhundertwende-Villa.

Dieses Appartement Ligurien in dominanter Lage mit grandiosem Meerblick in Richtung Cote d'Azur liegt in Bordighera. Die Wohnung befindet sich in einer erst kürzlich restaurierten Jahrhundertwende-Villa.

Die elegante Jahrhundertwende-Villa ist in einer privaten Parkanlage eingebettet und liegt nur wenige Gehminuten vom Zentrum entfernt. Das Appartement Ligurien erstreckt sich über zwei Ebenen und teilt sich wie folgt auf: Eingangsbereich, großzügiges Wohnzimmer mit Meerblick, separate Einbauküche, Waschraum im EG, das OG beherbergt ein Schlafzimmer mit eigenem Bad, weiteres Schlafzimmer und Badezimmer.

Das Appartement Ligurien wurde mit hochwertigen und luxuriösen Materialien ausgestattet, welche im Kaufpreis inbegriffen sind. Zudem gehören zur Wohnung in Bordighera 3 Parkplätze und eine Garage.

Zertifizierung

Energieausweis: E

EP glnr: 130.84 kwh/

Eckdaten

Bruttofläche: 129 qm	Schlafzimmer: 2
Badezimmer: 3	Räume: 6
Etage: letzten Stock	Heizungsart: Autonom
Parkplatz: Ja	Personenaufzug: Ja
Garten: Gemeinschaftsgarten	Garage: Einzelgarage, 19 qm
Meerblick	Entfernung zum Meer : 800 mt
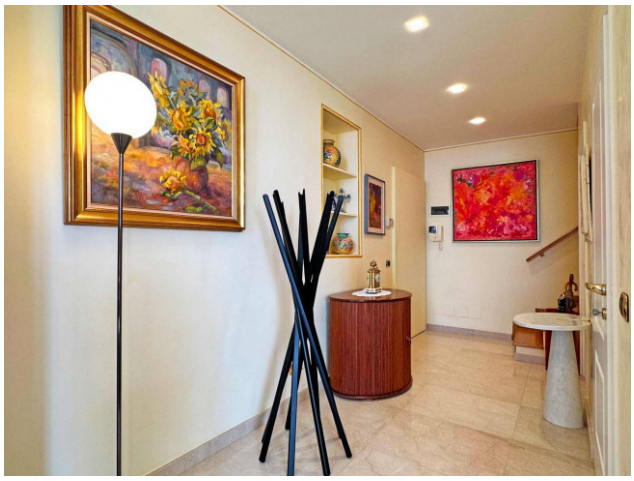
LiguriaHomes Casamare Bordighera
Via Vittorio Emanuele 96 - Bordighera (IM) - +39 0184 264764
bordighera@casamare.net - https://www.casamare.net/de
UID Nummer 01056840083